

TRABAJOS

Ángel Gómez Lajarín

Delineante colegiado nº 3928
email: angelglajarin@gmail.com

ÁNGEL GÓMEZ LAJARÍN:

- > Currículum Vitae

ARQUITECTURA:

- > Obra nueva:
 - >> Administrativo
 - >> Bienestar social
 - >> Vivienda
 - >> Industria
 - >> Oficinas
 - >> Deportivo
 - >> Urbanización
- > Rehabilitación:
 - >> Monumentos
 - >> Vivienda
 - >> Hoteles
 - >> Oficinas
- > Estudios Urbanísticos
- > Paisajismo urbano,
 - >> Diseño interior y acondicionamiento
- > Inspección Técnica de Edificios - (ITE),
 - >> Peritaciones, certificación energética.

DISEÑO GRÁFICO

Ángel Gómez Lajarín

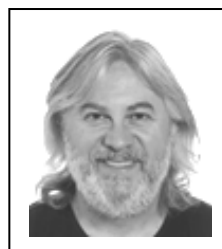

DNI.: 02212038-J

Fecha de nacimiento: 18 de octubre de 1964

Domicilio: 28300, Aranjuez (Madrid)

Permiso de conducir: B. Idioma: inglés A2

angelglajarin@gmail.com

www.linkedin.com/in/angel-gomez-lajarin

FORMACION ACADÉMICA Y COMPLEMENTARIA

Delineante colegiado N°: 3928.

.....

Aportación del personal de la empresa a la seguridad informática. Conversia: 2013

Especialista en diseño asistido por ordenador. - Centro de Formación Polivalente Ancora. 1995

Arris avanzado (programa de diseño). Software técnico y de arquitectura, S.A. (Star, S.A.): 1990

EXPERIENCIA PROFESIONAL

Delineante

- 2017-2018 **DECOR PUBLI, S.A.** www.decorpubli.com
GUERLAIN / SEPHORA - Planos constructivos de mobiliario y decoración para nacionales e internacionales. **EL CORTE INGLÉS, C.C. LA GAVIA, C.C. MADRID RIO, PERFUMERÍAS JULIA, C.C. LA VAGUADA, etc. BENEFIT - CENTROS COMERCIALES, AEROPUERTOS nacionales e internacionales, etc.**
- 2015-2017 **OHM Proyectos.** www.ohmproyectos.com. Para:
BANKIA: Toma de datos, fotografías panorámicas de 253 oficinas (tours virtuales). Diseño de Pict's, señalética de 8 DT, ubicación de Totems en 700 oficinas. **SANTA LUCIA:** Toma de datos, fotografías panorámicas de 101 sucursales (tours virtuales). **QUIRÓN SALUD:** Planos de alzados.
- 1995-2013 **Cueto Estudio de Arquitectura.** Feruda, S.L. www.cuetoestudio.com.
Para: **Junta de Castilla y León. Empresa Municipal de la Vivienda y suelo de Madrid. Caja de Ahorros de Cantabria. Hispania Nostra. Fundación Campus Comillas. San Vicente de Paul.** Delineante. Diseñador gráfico, infógrafo, administrativo, retoque fotográfico, diseño y mantenimiento de web y equipos informáticos, trato con clientes y proveedores. Estudios para promociones en Brasil, peritaciones, ITE.
- 1995-1997 **GRUPO INARCO S.A. y CONYCO Construcción y Comunicaciones S.L.**
Para: **Estaciones de Servicio JET.** Delineante de instalaciones.
- 1989-1994 **Lizcano y González Arquitectos Asociados, S.L.P.**
www.lg-arquitectos.com. Para: **Hospital Gregorio Marañón, Junta de Andalucía, Cooperativa de Viviendas (P.S.V.), Centros de Salud de Ciempozuelos y Salud Mental de Fuenlabrada-**
- 1987-1987 **Estudio Arquitectura Ricardo Rodríguez Junyet y Rafael Ruiz Zozaya.**
- 1985-1986 **CALVO LASHING & STOWING, S.L. (Fabricación de piezas para transporte marítimo).** Delineante, tablero y programa de dibujo, administrativo, control de taller.

Diseñador gráfico-Ilustrador-Rotulista

- 2019-Actual **LajarinDream** – Manager general, diseñador creativo, diseño de web, diseño de fotocadros y lienzos en tiendas de venta de ropa y accesorios en internet:
<https://www.lajarindream.com>
- 2015-2019 **THE CIRCLE PROJECT - Bestiario (2017)**, Trabajo musical colaborativo. Impulsor, productor ejecutivo y distribuidor. Autor del artwork completo del CD.
thecircleproject.bandcamp.com
SONICARTE (Teruel Acción Cultural) - Diseño Gráfico. Vocal de la Asociación.

- 2015-2018 **GRUPO EL JAMONCITO** - Diseño gráfico.
- 2012-2017 **SUBTERRANEA, S.L.** (Subterranea Progressive Rock Radio). www.subterranea.eu
Creativo y artes finales de marca. Director de Arte de revista. Diseño logos, carteles para Festivales, diseño publicidad, ilustraciones web y merchandising. Locutor, creador de contenidos y analista radiofónico de rock progresivo.
- 1987-1989 **ALCAMPO, S.A:** Diseño gráfico, calígrafo-rotulista, ilustrador, responsable almacén, vendedor.

Community manager

- 2010-actual **PROG CIRCLE.** (Grupo de la red social Facebook). Creador y gestor del grupo social dedicado a la divulgación del rock progresivo / sinfónico con más de 4000 miembros. Creador del Festival de música itinerante **CIRCLE PROJECT.**
- 2019-actual **LajarinDream Shops.** Community manager

Administrativo

- 2018-2019 **SANDÍN ASOCIADOS** – Captación de clientes para despacho de abogados, asesoramiento técnico, dibujo de planos.
- 1984-1985 **MINISTERIO DE DEFENSA.** Gobierno Militar de Burgos. Jefatura Regional de Autos. Control de ingreso de vehículos en talleres para su reparación.

OTROS DATOS DE INTERÉS

Reconocimientos, premios y publicaciones:

- Proyecto de ampliación de la edificación actual de E.S.A.U.M.** en Soria. Concurso de la Junta Castilla y León. Funciones: delineación, infografía, retoque fotográfico. 2000.
- Concurso de anteproyecto de edificio oficial régimen especial en “La Perla”.** Publicación, I.S.B.N.: 84-88496-23-0, diciembre 1997 de la Fundación COAM, página 69. 1997
- Premio Provincial de Arquitectura. 81 viviendas en Jaén.** Primer Accésit. Delineante. 1993
- Concurso Jóvenes Artistas de Cómic" del Ayuntamiento de Madrid.** 1985.

Informática:

- **Delineación:** AutoCAD
Conocimientos: Arris, SketchUp, 3D Studio Max, Architrion, Menfis, Presto
- **Diseño gráfico retoque fotográfico y Multimedia:** Photoshop, Illustrator, Indesign.
Conocimientos: Bridge, QuarkXpress, Vegas Pro, Coreldraw
- **Confección de WEB, Ofimática y dispositivos:**
Conocimientos: Website X5 EVO y PRO, Wordpress, Dreamweaver, Acrobat, Microsoft Word, Excel, Power Point, gestión de archivos, informática e impresoras. Configuración de redes informáticas y correos electrónicos. Entornos Windows o Apple. Asesor y gestor de copias de seguridad.

Idiomas: Inglés nivel básico gramática **A2.** Briam Institute (Credit 81/100). 1986.

Disponibilidad: Incorporación inmediata. Puestos de jornada completa.

Habilidades y competencias:

Creativo. Generador de buen ambiente laboral. Capacidad adaptativa a nuevos puestos y contextos laborales. Resolutivo, paciente y con dotes comunicativas.

Impulsor de proyectos colaborativos. Desde hace 9 años de un grupo de Facebook con más de 4000 miembros dedicado al rock progresivo. Durante más de 5 años colaboró como locutor en un programa de radio online. Productor ejecutivo de un CD musical.

Intereses profesionales:

Podría desempeñar puestos laborales relacionados con: venta, cajero comercial, atención al cliente, atención telefónica, asesor de equipos musicales o vendedor en tienda de música. Y por supuesto, cualquier puesto en lo que pudiese aportar mi trabajo, que esté relacionado con la formación y experiencia laboral descritas.

ARQUITECTURA
PAISAJISMO URBANO
DISEÑO URBANO Y ACONDICIONAMIENTO

Ángel Gómez Lajarín

Delineante colegiado nº 3928
email: angelglajarin@gmail.com

PAISAJISMO URBANO, DISEÑO INTERIOR Y ACONDICIONAMIENTO

PAISAJISMO URBANO

Solar de Cava Baja - Almendro

- Propuesta para poner en valor las murallas y tratamiento de medianerías. Madrid centro. 1996.

PROYECTO BÁSICO DE EDIFICIO DE VIVIENDAS Y LOCALES - RECINTO AMURALLADO SIGLO XII - SOLAR DE CAVA BAJA 22 - ALMENDRO 3
EMPRESA MUNICIPAL DE LA VIVIENDA - FUNDACION CULTURAL - C.O.A.M.

CONCURSO DE "ARQUITECTURA" - PROPUESTA PARA PONER EN VALOR LAS MURALLAS Y TRATAMIENTO DE LAS MEDIANERIAS

- PUESTA EN VALOR DE LA MURALLA DEL SIGLO XII - PARCELA DEL CONCURSO Y LA DE CAVA BAJA 20;
- EXCAVACION ARQUEOLOGICA, DOCUMENTACION Y RESTAURACION DE LA MURALLA (SUBSUELO DE LA PARCELA);
- ACCESO PEATONAL LIBRE DESDE LAS CALLES ALMENDRO Y CAVA BAJA, EN LA QUE SE RESTAURARA LA FACIADA DEL ANTERIOR EDIFICIO DERRIBADO;
- PAVIMENTACION A NIVEL DE CALLE CON VIDRIO, QUE PERMITA LA OBSERVACION DE LOS RESTOS ARQUEOLOGICOS;
- PAVIMENTACION DEL RESTO DE LA PLANTA CON ADOSADO;
- ZONA ESTANCIAL CON LOCALES Y PERGOLA PARA USO TURISTICO;
- ZONA CON PANELES, PARA EXPOSICION DE LA HISTORIA Y TRABAJOS DE LAS MURALLAS DE MADRID: (MUSULMANA Y MEDIEVAL).

- TRATAMIENTO DE LAS MEDIANERIAS :
- EN LAS MEDIANERIAS QUE TIENE SERVIDUMBRE DE HUECOS, CREACION DE PANELES EXHIBITOS;
 - BAJO LA PERGOLA CON CUBIERTA, PANEL CON EXPOSICION DE LAS MURALLAS;
 - SOBRE LA PERGOLA, PANELES PUBLICITARIOS COMERCIALES, EN MATERIAL Y ROTULOS TRANSLUCIDOS;
 - EN LAS MEDIANERIAS SIN HUECOS, PINTURA CON DIBUJOS DE LA TEORICA MURALLA.

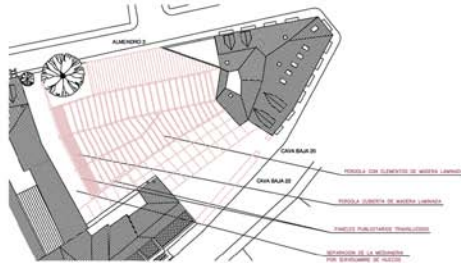

PLANTA DE CUBERTA

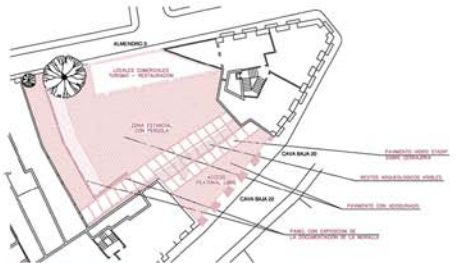

PLANTA DE PARCELA

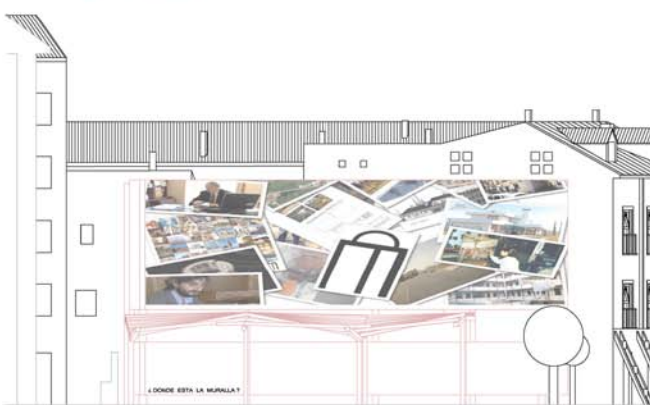
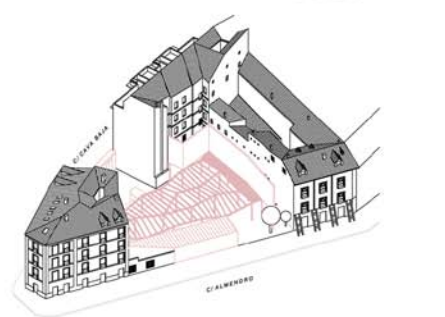
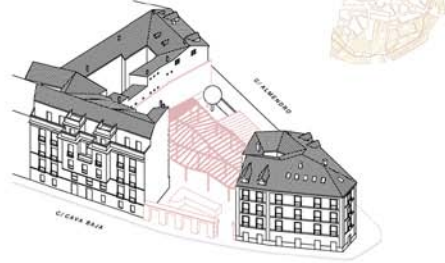

SECCION - DETALLE DE PERGOLA Y PANELES EN MEDIANERIA

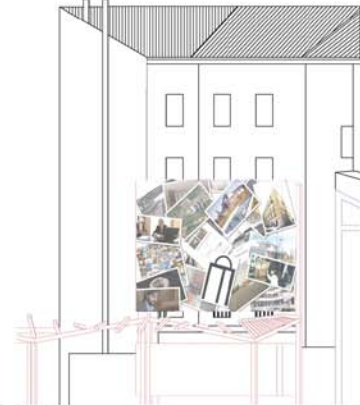

SECCION - DETALLE DE PERGOLA Y PANELES

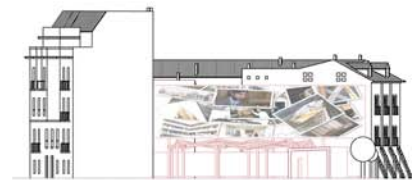

SECCION C/ CAVA BAJA - C/ ALMENDRO



ALZADO C/ ALMENDRO

Parque de Paules

- Quiosco permanente de bebidas. Barrio de Hortaleza – Madrid. 1998.

ARQUITECTO
LUIS CUETO FERRÁNDIZ
CUETOESTUDIO

QUIOSCO PERMANENTE DE BEBIDAS
PARQUE DE PAULES,
DISTRITO DE HORTALEZA (Madrid)

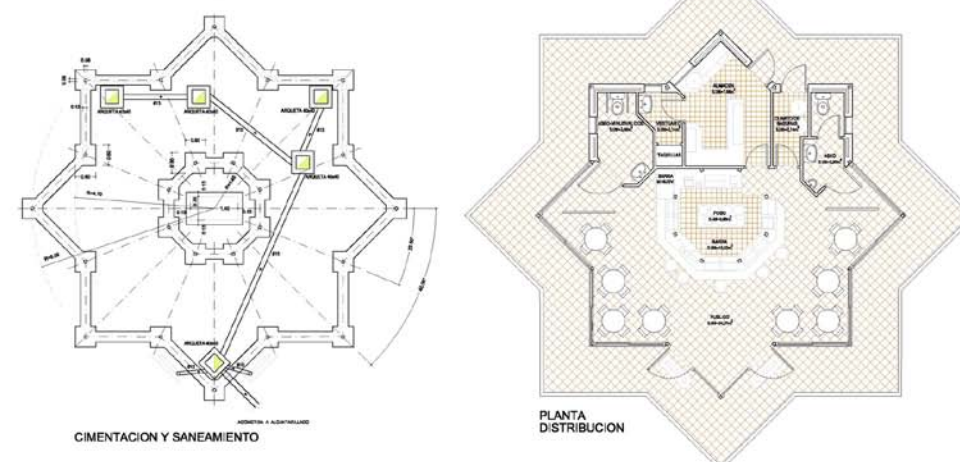
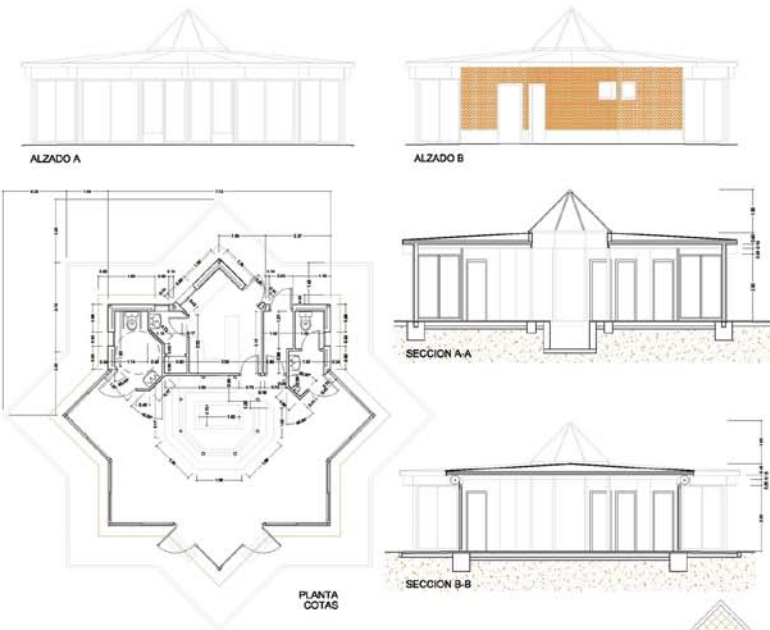
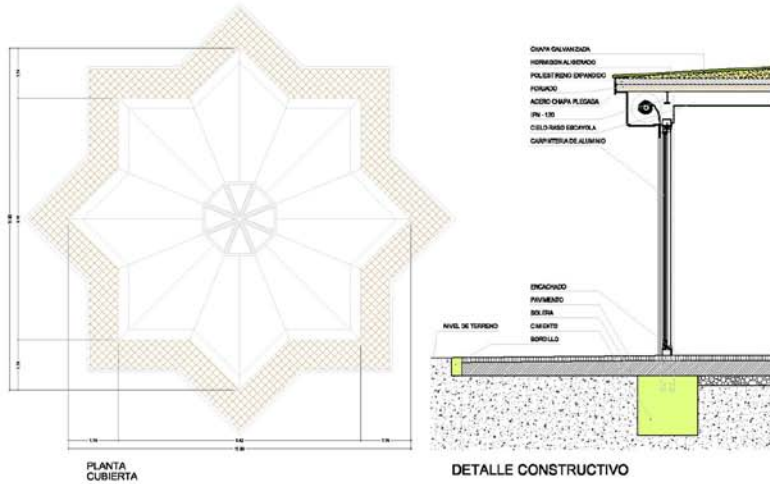

Mercado de la Cebada

- Restauración y Decoración de Vidriera. Mercado de la Cebada. Madrid. 2004

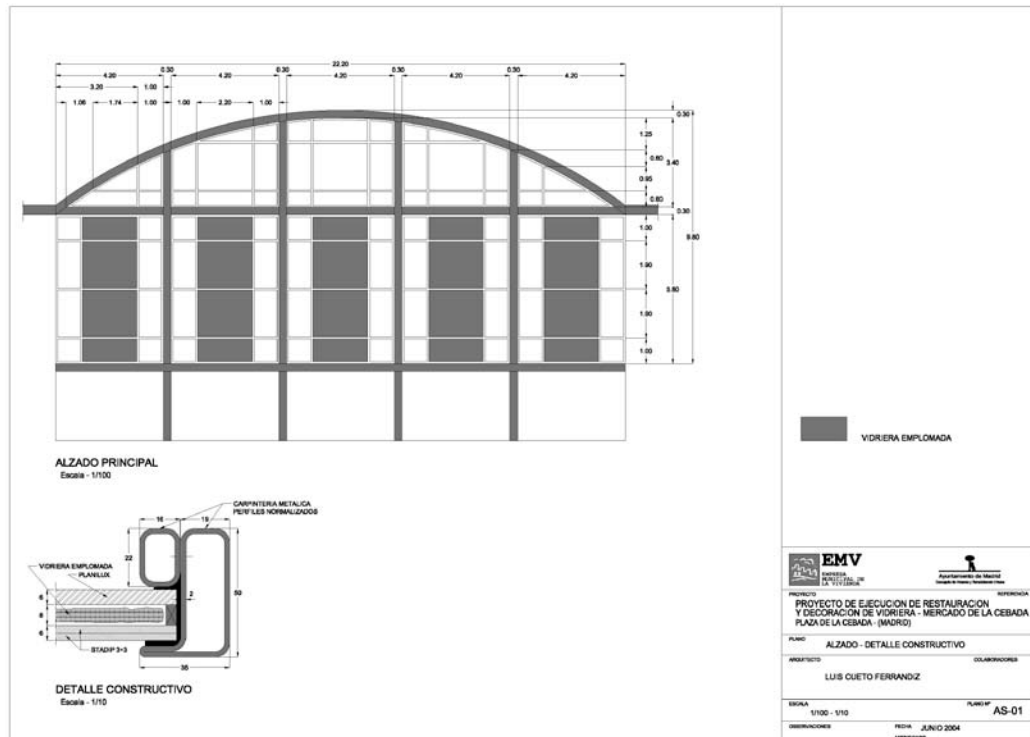

- Reforma de oficinas Joyería Suárez. C/ Serrano. Madrid. 2010.

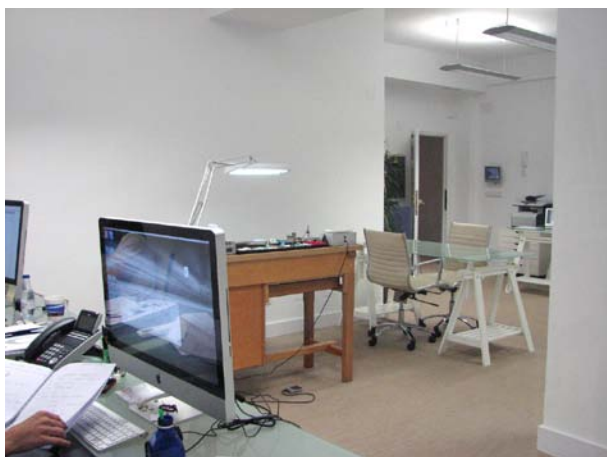

Propuestas de reforma de vivienda. C/ Serrano. Madrid. 2012.



 C/ SERRANO 43, 4º Dcha. - Madrid REFORMA DE VIVIENDA ESTADO ACTUAL 



 C/ SERRANO 43, 4º Dcha. - Madrid REFORMA DE VIVIENDA ESTADO REFORMADO 1 



 C/ SERRANO 43, 4º Dcha. - Madrid REFORMA DE VIVIENDA ESTADO REFORMADO 2 



 C/ SERRANO 43, 4º Dcha. - Madrid REFORMA DE VIVIENDA ESTADO REFORMADO 3 